

| | | | | |
|---|--|--|---------------------|-------------------------------|
|  Universidade Federal da Bahia | | Sistema de Desenvolvimento Institucional PO - Procedimento Operacional | | |
| Unidade | Superintendência de Meio Ambiente e Infraestrutura | | | |
| Processo | Elaboração de Anteprojeto | Identificação PO/SUMAI/CPPO/NPPPi/03 | Versão 00 | Nº de folhas 1 de 3 |

Glossário de Termos e Siglas

Anteprojeto - Resultado final da solução arquitetônica proposta para a obra, considerando as exigências das etapas anteriores (PO/SUMAI/CPPO/NPPPi/01 e PO/SUMAI/CPPO/NPPPi/02) devidamente aprovados pela Unidade solicitante e com maior detalhamento do que nas etapas anteriores

CPPO – Coordenação de Planejamento, Projetos e Obras

NPPPi – Núcleo de Planejamento, Projetos e Patrimônio Imobiliário

I. OBJETIVO

Elaborar Anteprojeto de Arquitetura, baseado no Programa de Necessidades e no Estudo Preliminar aprovados.

II. DOCUMENTOS DE REFERÊNCIA

Programa de Necessidades - Desenvolvido de acordo com PO/SUMAI/CPPO/NPPPi/01

Estudo Preliminar - Desenvolvido de acordo com PO/SUMAI/CPPO/NPPPi/02

Escopo para elaboração de projetos de arquitetura - Disponível em: APAF-ACERVO\UFBAMODELOS

Documento de especificação técnica - Disponível em: APAF-ACERVO\UFBAMODELOS

III. RESPONSABILIDADES

- **Profissional do NPPPi:** Elaborar peças gráficas, memorial descritivo e especificação de materiais e serviços; Avaliar material orçado
- **Chefe do NPPPi:** Avaliar peças gráficas, memorial descritivo e especificação de materiais e serviços; encaminhar produtos à Equipe de orçamento.
- **Equipe de Orçamento:** Elaborar estimativa orçamentária.

IV. PROCEDIMENTOS

Este procedimento só se inicia após a aprovação formal do estudo preliminar (PO/SUMAI/CPPO/NPPPi/02).

1. Profissional do NPPPi complementa peças gráficas – plantas baixas, corte e fachada.

São representações e instruções gráficas necessárias para os cálculos e desenvolvimento dos projetos complementares, assim como para o bom funcionamento da edificação. Nesta etapa, detalhes arquitetônicos não são essenciais exceto quando determinam uma solução diferenciada a ser desenvolvida

| | | |
|---|--|-------------------------|
| Elaborado por Allana Rocha Pedro Ivo | Aprovado por Márcia Elizabeth Pinheiro | Data 19/12/14 |
|---|--|-------------------------|

| | | | | | | | |
|-----------------|---------------------------|----------------------|------------------------|---------------|----|---------------------|--------|
| Processo | Elaboração de Anteprojeto | Identificação | PO/SUMAI/CPPO/NPPPi/03 | Versão | 00 | Nº de folhas | 2 de 3 |
|-----------------|---------------------------|----------------------|------------------------|---------------|----|---------------------|--------|

nas etapas seguintes. As peças gráficas encontram-se discriminadas e são elaboradas de acordo com o grau de definição previsto no Escopo para a elaboração de projetos de arquitetura.

2. Profissional do NPPPi elabora Memorial descritivo.

Documento técnico que apresenta a memória dos conceitos, partidos arquitetônicos, diretrizes e adequações normativas (como cálculo de número de sanitários; de segurança contra incêndio etc.) do projeto.

3. Profissional do NPPPi elabora Especificação de materiais e serviços.

Documento técnico que lista, descreve e instrui acerca dos elementos a serem utilizados na edificação ou serviço. A especificação deve conter normativas e procedimentos de instalação dos materiais e suas características essenciais (como dimensionamento e resistência). Padrão a ser utilizado conforme documento de especificação técnica.

4. Profissional do NPPPi encaminha documentação elaborada nas etapas anteriores ao chefe NPPPi, via ofício.

5. Chefe do NPPPi avalia produto elaborado pelo profissional do NPPPi.

Produto ok?

Sim → Chefe NPPPi encaminha material à Equipe de Orçamento.

Não → Produto retorna ao Profissional do NPPPi para correções.

6. Equipe de orçamento elabora Estimativa orçamentária e a encaminha ao Chefe do NPPPi.

Orçamento preliminar baseado em índices, como valor por metro quadrado de construção, de modo a servir de parâmetro para avaliação de viabilidade do empreendimento e demais fins.

7. Chefe do NPPPi encaminha Estimativa orçamentária ao Profissional NPPPi.

8. Profissional NPPPi avalia se o material orçado está de acordo com as especificações.

Produto ok?

Sim → Profissional NPPPi reúne todos os produtos (especificação, memorial descritivo, peças gráficas e estimativa orçamentária) e os encaminha ao Chefe NPPPi.

Não → Produto retorna à Equipe de Orçamento para correções.

Fim do processo.

V. FÓRMULÁRIOS E MODELOS CORRELATOS

Não se aplica.

| | | |
|---|--|-------------------------|
| Elaborado por Allana Rocha Pedro Ivo | Aprovado por Márcia Elizabeth Pinheiro | Data 19/12/14 |
|---|--|-------------------------|

| | | | |
|--|--|---------------------|-------------------------------|
| Processo Elaboração de Anteprojeto | Identificação PO/SUMAI/CPPO/NPPPI/03 | Versão 00 | Nº de folhas 3 de 3 |
|--|--|---------------------|-------------------------------|

VI. CONTROLE DE REGISTROS

| Nome do Registro | Código | Responsável pela coleta | Indexação | Acesso | Tipo de Arquivo | Local de Arquivo | Tempo de Retenção | Disposição |
|------------------|--------|-------------------------|-----------|--------|-----------------|------------------|-------------------|------------|
| | | | | | | | | |

VII. FLUXOGRAMA

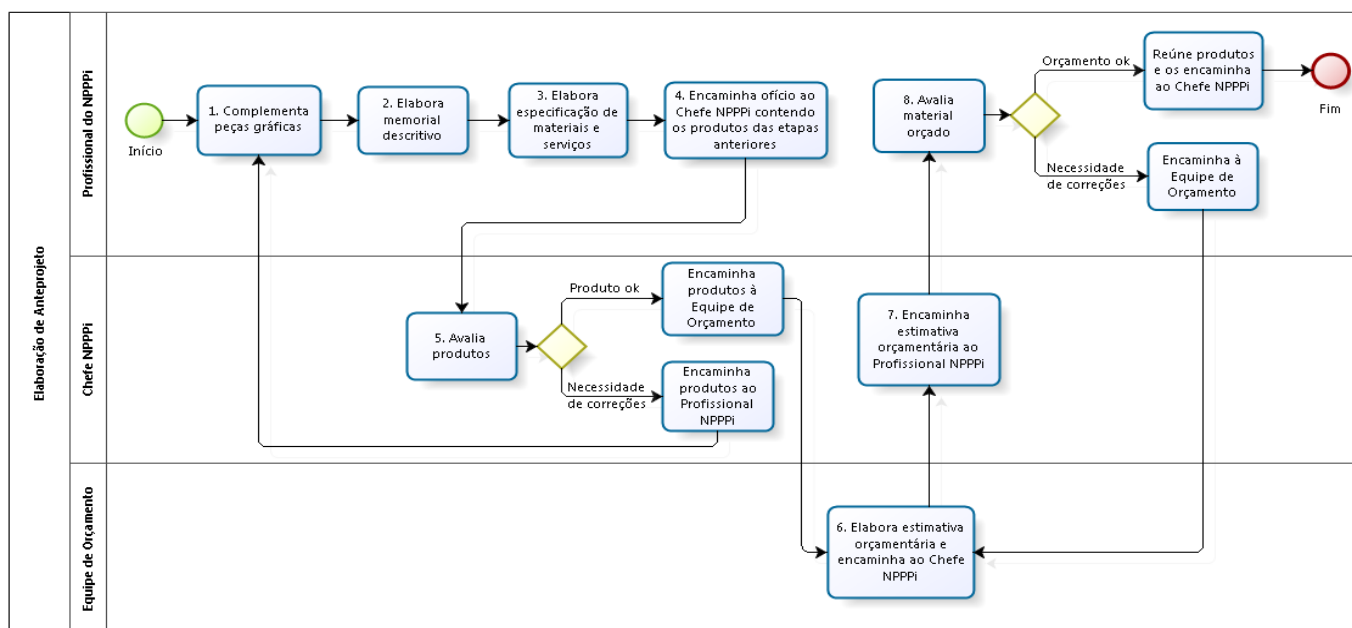

Powered by
bizagi
Modeler

VIII. CONTROLE DE REVISÃO

| Revisão | Data | Histórico das Revisões | Item(ns) Revisado(s) | Revisado por |
|---------|------------|-------------------------|----------------------|-----------------|
| 00 | 18/12/2014 | Elaboração do documento | Todos | Adriano Peixoto |

| | | |
|---|--|-------------------------|
| Elaborado por Allana Rocha Pedro Ivo | Aprovado por Márcia Elizabeth Pinheiro | Data 19/12/14 |
|---|--|-------------------------|